

**CRITICAL  
BUILDING**  
networks

# Paradigma

## Locura

es hacer una y otra vez lo mismo y esperar resultados distintos

*Albert Einstein*

# Biósfera

## 1984



# Biósfera

1994



# Biósfera

2004

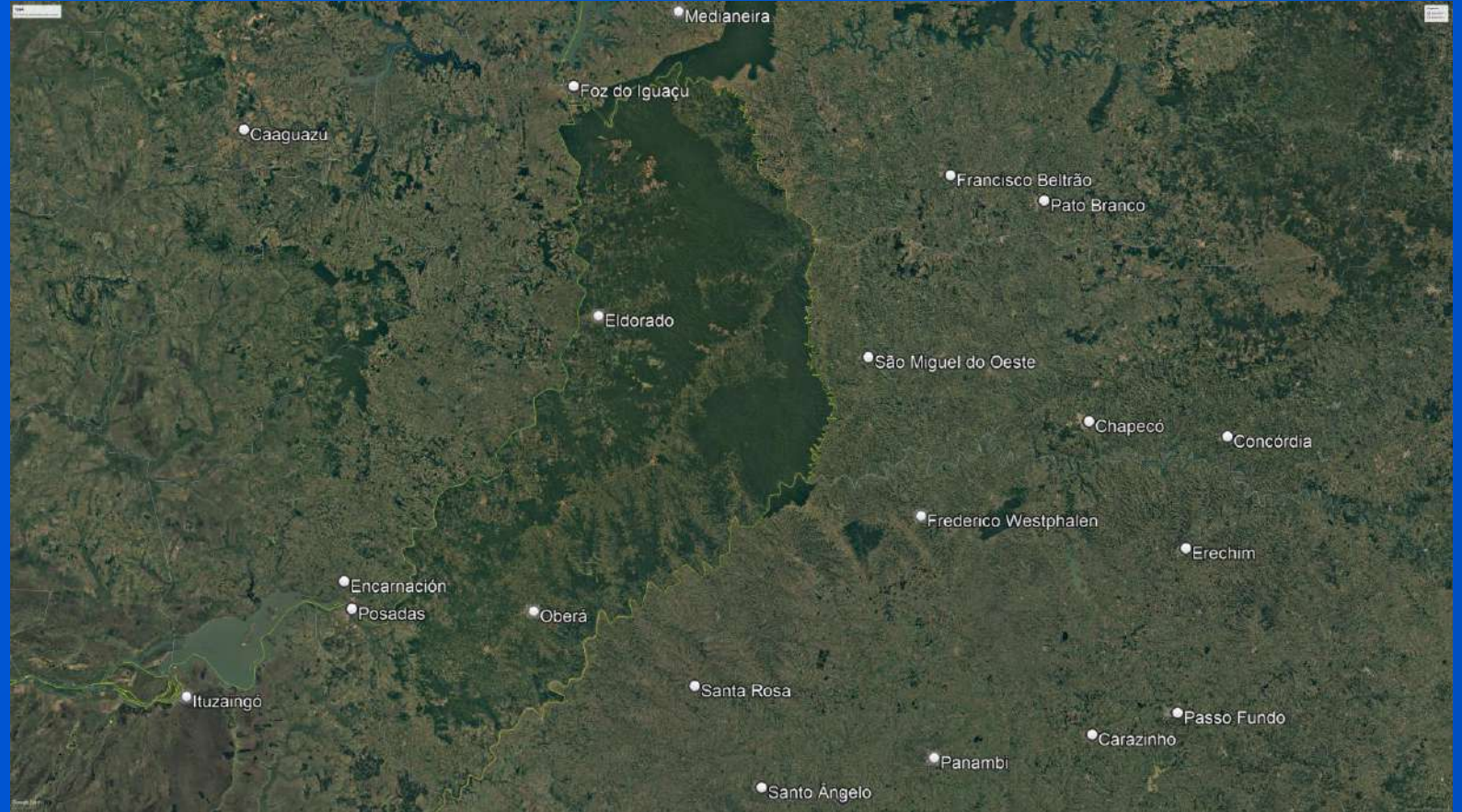

**Biósfera**

**2014**

**19% pérdida**

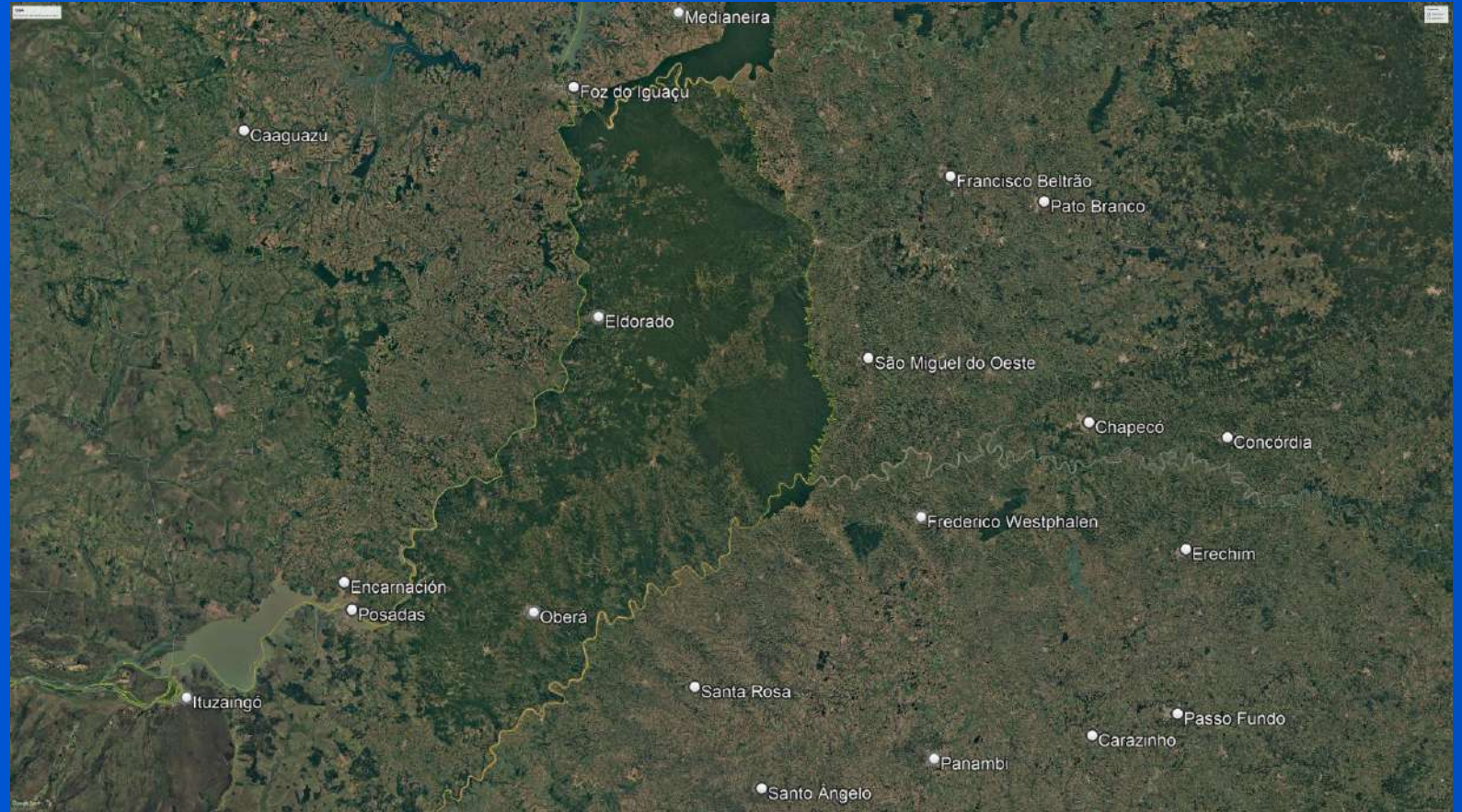

**Biósfera**

**2020**

**34.000has**

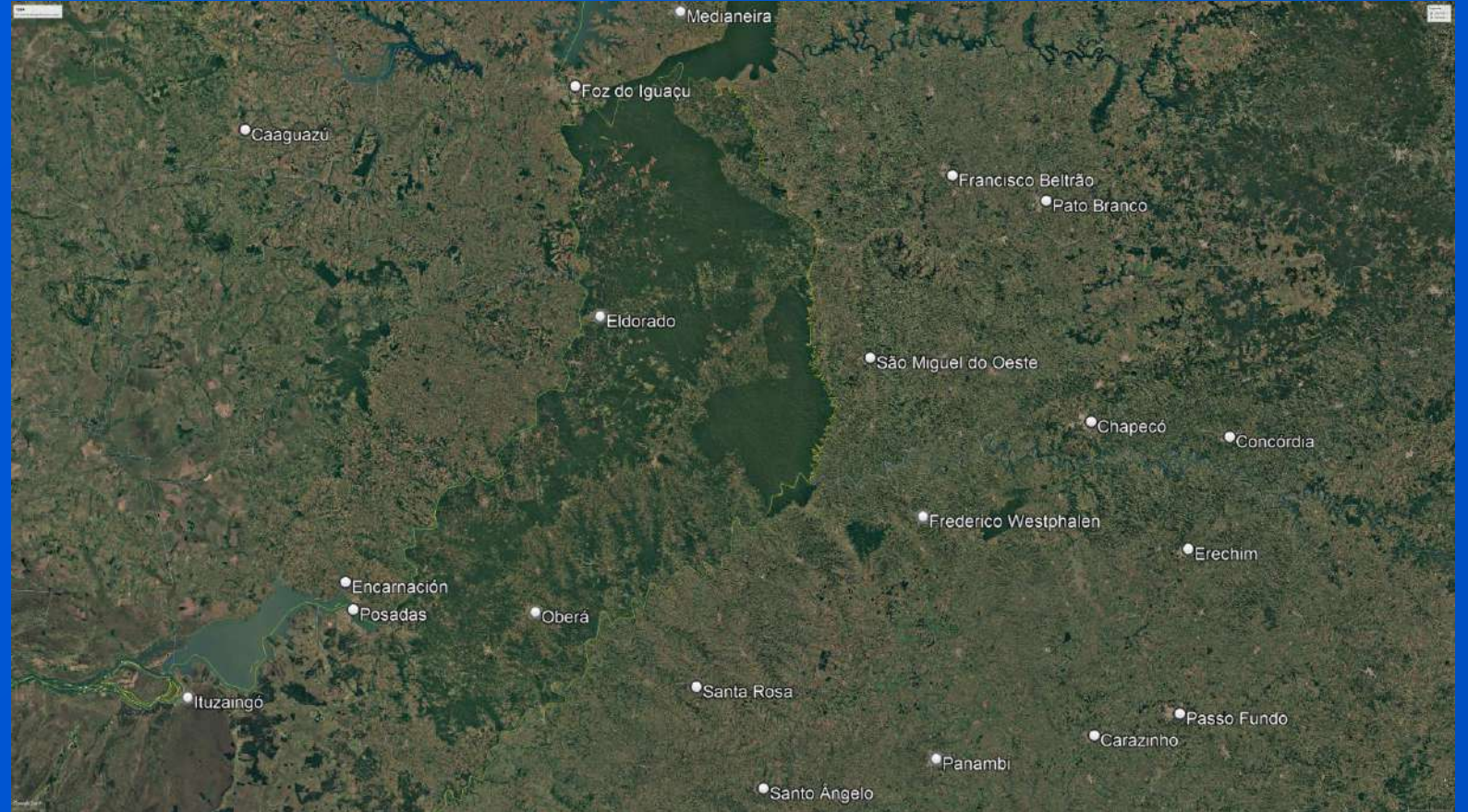

# Biósfera

> 394.200has

en 10 años

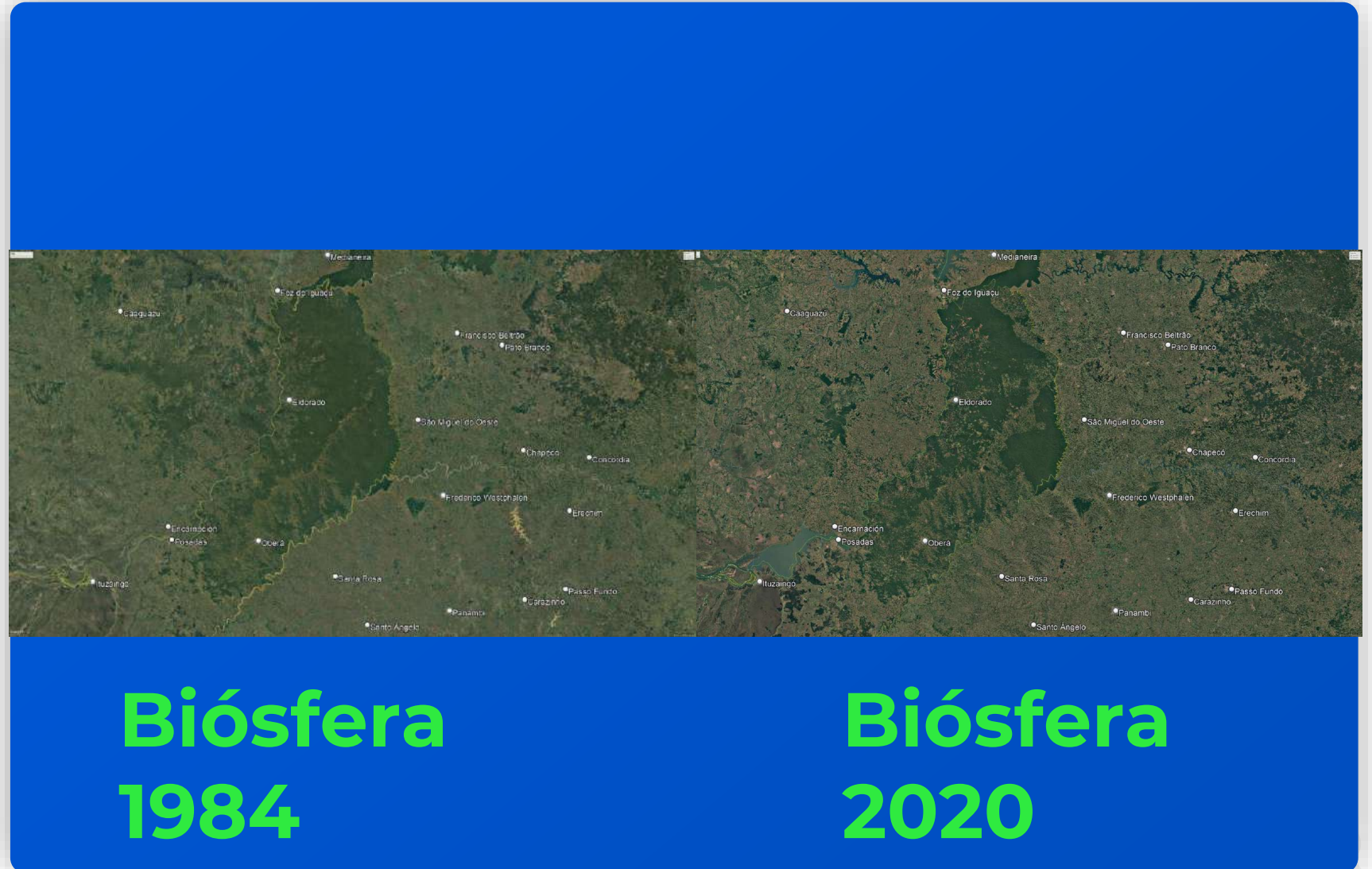

**MITIGACIÓN**

**57.000 has**

**2016 A 2019:**

REFORESTACIÓN

- 23.000 has

RECUPERACIÓN

- 34.000 has



# El Mundo en el que estamos

3% de la superficie del mundo son ciudades  
4.3 billones de personas

**100%**

De aumento entre los años  
2000 y 2050  
de la superficie urbana

**1,2 M has/año**

Crecimiento anual de la superficie  
de ciudades en el mundo

**3,1 %**

Crecimiento del consumo  
energético por año

**11.6%**

Energía renovable del consumo  
total de energía en el mundo

**50%**

De la población vive en ciudades

**68%**

De la población vivirá en el 2030 en  
ciudades

# PASADO

## Impacto:

deforestación y la degradación, lo que ha generado impactos negativos en la biodiversidad, el clima, los suelos y las comunidades locales.

**HOY** → acciones

# FUTURO

Ciudad (ICU + SMART)

Pequeños y medianos productores

Proyectos sostenibles

Nuevas tecnologías

Edificios singulares estratégicos

# Comunidad de liderazgos

## FOCO Y ACCIÓN

Solo a través de un enfoque integrado y colaborativo se podrá garantizar la conservación y el uso sostenible de los recursos naturales y la biodiversidad en la región a largo plazo..



# Paradigma

## Transformación

No es cambio. Y es una mirada desde un lugar donde crear el mundo donde queremos vivir con los otros.

**Nuestra  
comunidad**



**iiiGracias!!!**